

Qué hay que tener en cuenta al comprarlo?

Detectores de protección a pilas no son caros y se venden en almacenes de bricolaje o en comercios especializados.

Asegúrense que los detectores de humo tengan la **marca CE**, con referencia a la **norma DIN EN 14604** o que tengan el **certificado de VdS**.

Para casas más grandes es necesario interconectar los detectores de humo en los cuartos individuales a través de una conexión inalámbrica o telegráfica. En este caso, las señales acústicas de todos los detectores de humo son activados automáticamente en toda la casa, incluso cuando solamente uno de los detectores percibió algo.

Cómo se instalan los detectores de humo?

Incluso posteriormente, los detectores de humo se dejan instalar fácilmente en su casa, pegándolos en las paredes o fijándolos con tornillos.

Ya que el humo suele subir, el detector de humo debe colocarse en el medio el techo de un cuarto.

La distancia mínima de los detectores de humo hacia las paredes y tabiques no debe ser inferior a 50 cm.

No se olvide ...

¡En caso de un incendio, llamar a los bomberos inmediatamente!

Llamada de emergencia 112

Les quedan dudas?

Los bomberos locales y los servicios de protección contra los incendios están a su disposición.



Editorial

Ministerio del Interior de Hesse
y del Deporte
Friedrich-Ebert-Allee 12
65185 Wiesbaden
www.hmdis.hessen.de

Foto titular: Franz-Josef Hahn

Concepción: N. Faber de.sign, Wiesbaden

Con el apoyo de

Ministerio de Hesse para la Economía,
los Transportes, y el Desarrollo Regional
www.wirtschaft.hessen.de
y de la

Unión de Bombero Hessen e.V.

www.feuerwehr-hessen.de

data: de septiembre 2010



Ministerio del Interior de Hesse
y del Deporte



Los detectores de humo salvan vidas!

Más seguridad para
usted y su familia!

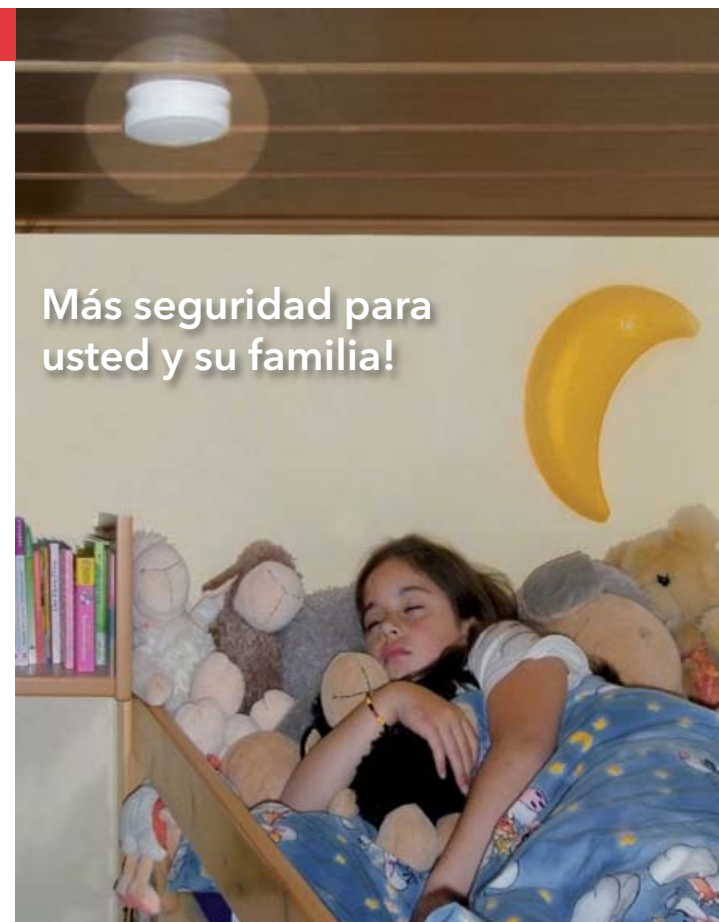



Estimados ciudadanos:

En Alemania, mueren cada año cerca de 600 personas a causa de incendios y más de 6.000 niños y adultos resultan heridos por el fuego.

A dos de tres víctimas, les coge de imprevisto, generalmente cuando están durmiendo.

Por consiguiente, el estado federado de Hesse ya dictó por ley en 2005, que los edificios nuevos y los renovados han de estar equipados con detectores de humos en mínimo los siguientes cuartos:

- dormitorios, cuartos para niños, así como
- corredores, que sirven como salidas de emergencia

apartamentos deshabitados deben reequiparse hasta el 31.12.2014.

Con pocos gastos y sin poner mucho trabajo, ya pueden contribuir mucho a la seguridad de su familia.

Muy atentamente,

Boris Rhein

Ministro del Interior de Hesse y del Deporte

Por qué es tan peligroso el humo de los incendios?

No son las llamas, la inhalación del humo es la causa primaria de muerte en las víctimas de los incendios. El humo mata por intoxicación debido a sus componentes tóxicos. Estos gases malignos ya se producen a partir de la fase inicial del fuego y se difunden tan rápidamente en toda la casa que dentro de pocos segundos ustedes pueden perder la orientación incluso hasta desmayarse.

En caso de un incendio, solamente les quedan muy pocos minutos para escapar de la casa. Por ésto, los detectores de humos son imprescindibles para asegurar que un incendio sea detectado a tiempo.

Las alarmas de humo no evitan los incendios, pero detectan el humo y las sirenas dan una señal de alerta.



Foto: cuerpo de bomberos Wiesbaden

Qué lugares hay que vigilar?

Sección horizontal de una vivienda:

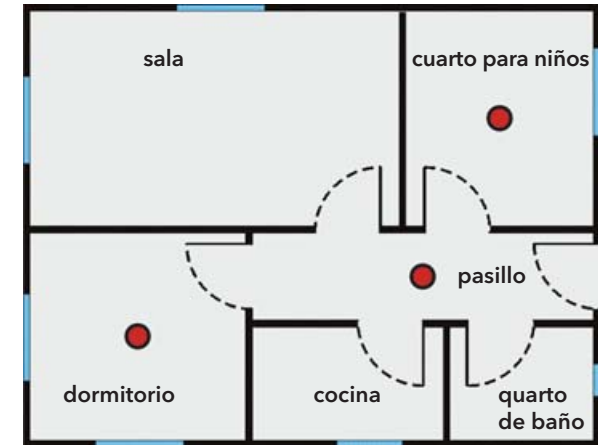

● detectores de humo (protección mínima)

Sección de una casa particular:

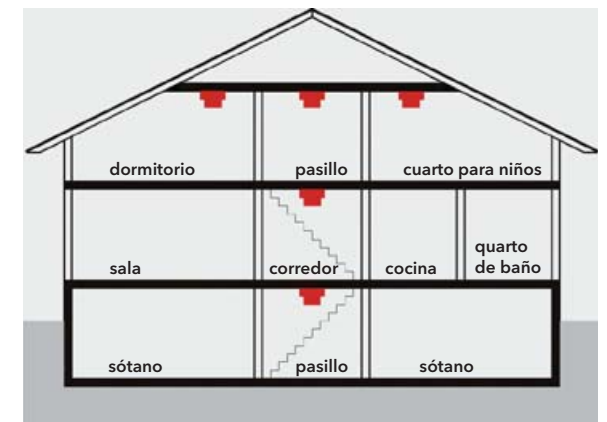

■ detectores de humo (protección mínima)